ورق كربون للبطاريات

رقم العنصر: BC-20

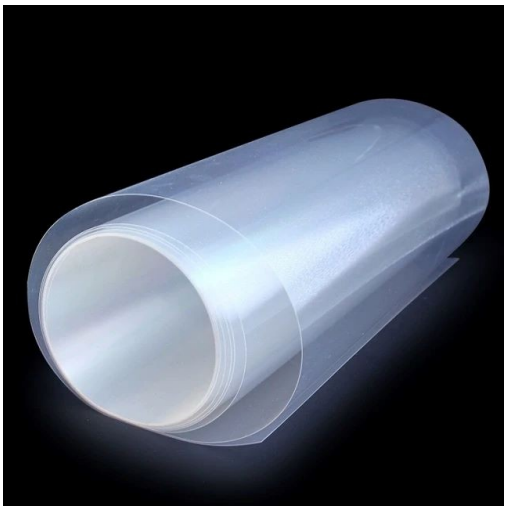

Introduction

غشاء تبادل البروتون الرقيق مع مقاومة منخفضة ؛ الموصلية العالية للبروتون كثافة تيار نفاذ الهيدروجين المنخفضة ؛ حياة طويلة؛ مناسب لفواصل الإلكتروليت في خلايا وقود الهيدروجين وأجهزة الاستشعار الكهروكيميائية.

اعرف المزيد

نموذج	N-117 أو N117	نافيون	NR211	NRE-212
سماكة:	183um	127 ميكرون	25.4 ميكرون	50.8 ميكرون
وزن:	/	250 جم / م 2	50 جم / م 2	100 جم / م 2
تخصيص:	10 * 10 سم	40 * 40 سم	61 سم * لتر	/
التوصيل:	0.083S / سم	0.083S / سم	0.083S / سم	0.083S / سم
قدرة التبادل:	0.89mq / ز	0.89mq / ز	0.95-1.01	0.95-1.01 ميق / غرام